ТВОЯ ЛИЧНАЯ, НАША ОБЩАЯ ГАЗЕТА

ПАНОРАМА УАЗ

12+

Корпоративная газета ООО «УАЗ». Издается с 4 июля 1942 года.

№ 14 (8458) 21 сентября 2022 г.

О главном

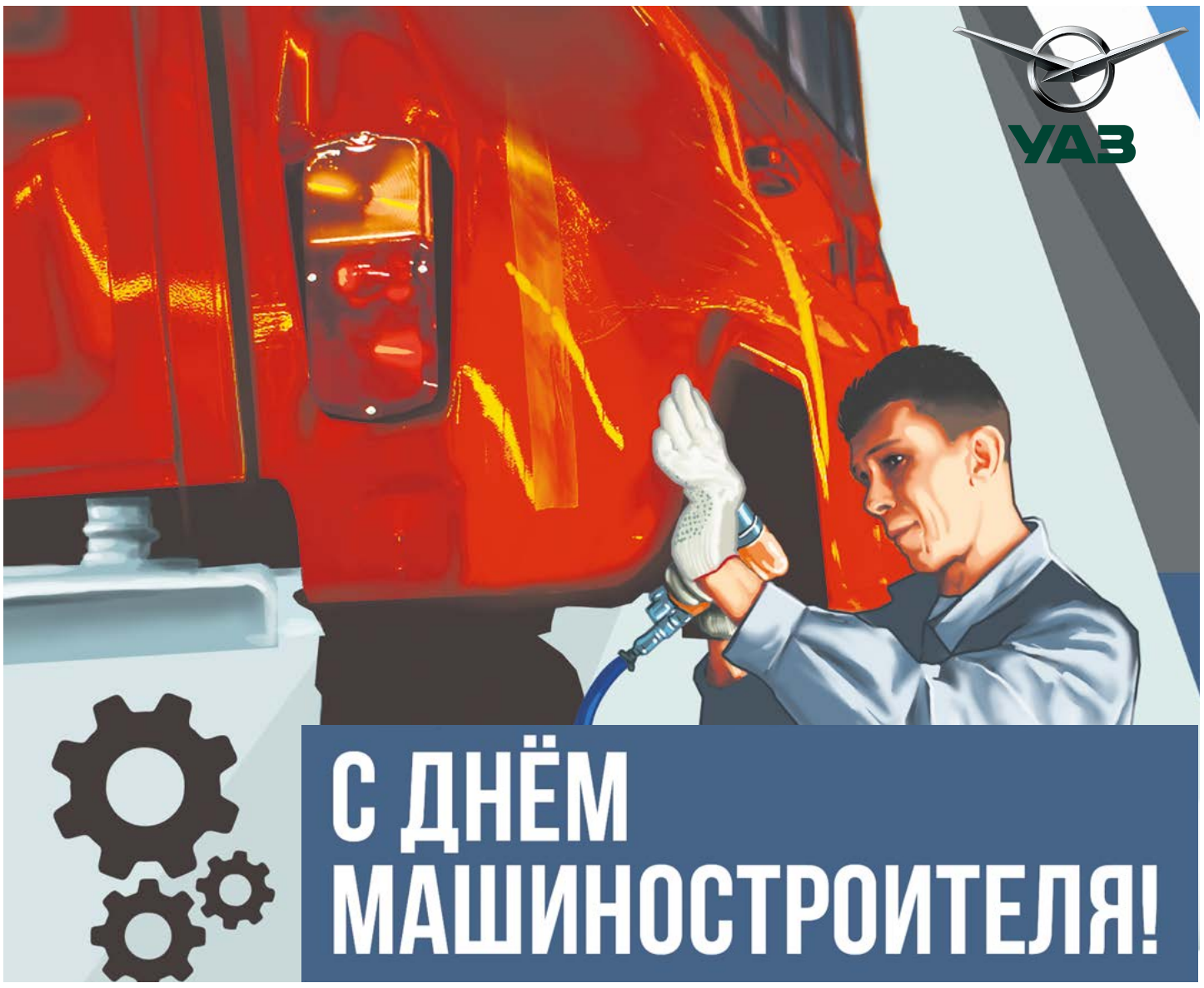

Уважаемые коллеги, дорогие ветераны!

Адиль ШИРИНОВ
Генеральный директор ООО «УАЗ»
Председатель Совета директоров
ПАО «Соллерс Авто»

Мы работаем на предприятии, история которого неразрывно связана с важными вехами развития нашего государства. Все, что создано добросовестным трудом, объединенными усилиями поколений конструкторов, технологов и рабочих за многолетнюю историю завода, позволяет нам сегодня гордиться маркой УАЗ.

Машиностроение – основа промышленности государства. В условиях современных вызовов эта отрасль становится еще более значимой в вопросах обеспечения устойчивого развития нашей страны. Сегодня наш завод работает стабильно и с честью справляется с возложенными на него задачами.

Высокий профессионализм машиностроителей, научный и технический потенциал, грамотные управленческие решения и преданность любимому делу – надежный фундамент, который служит опорой для укрепления рыночных позиций и внедрению актуальных изменений. Уверен, что нам по силам новые созидательные шаги, и мы успешно решим все стоящие перед нами задачи.

Жизнь нескольких поколений ульяновцев связана с судьбой завода. УАЗ – это одна большая семья, частью которой являются ветераны, работники и преданные поклонники марки. От всей души благодарю вас за добросовестный труд. Желаю крепкого здоровья, уверенности в своих силах и новых производственных достижений.

ЧИТАЙТЕ В НОМЕРЕ:

Губернатор Ульяновской области вручил награды работникам УАЗ
стр. 2

УАЗ успешно прошел аудит
стр. 2

В Ломах состоялся профсоюзный форум «Твой день»
стр. 6

Подвели итоги Чемпионата ООО «УАЗ» по лазертагу
стр. 6

На Доску Почета УАЗ занесены 56 портретов сотрудников предприятия

Уважаемые коллеги, информируем вас, что следующий номер газеты «Панорама УАЗ» выйдет 28 сентября. Трансляция передач радио УАЗ будет осуществляться по пятницам.

Тел. редакции газеты: 89063903372
Эл. почта: ep.furasieva@sollers-auto.com

№ 14 (8458) 21 сентября 2022 г.
ПАНОРАМА УАЗ

Губернатор вручил награды сотрудникам УАЗ

Губернатор Ульяновской области Алексей Русских вручил награды работникам предприятий региона в День промышленности Ульяновской области. Церемония состоялась в Конгресс-холле на торжественном приеме.

«Сегодня в регионе насчитывается порядка трёх тысяч промышленных предприятий, которые выпускают современную и востребованную в новых условиях продукцию, вносят существенный вклад в формирование регионального и федерального бюджетов, обеспечивают обороноспособность и технологический суверенитет страны. По итогам прошлого года индекс промышленного производства составил 113,3%, что стало одним из лучших результатов области за последние годы», – отметил в поздравительном обращении глава региона.

Почетной грамотой губернатора были отмечены восемь сотрудников Ульяновского автомобильного завода и дочерних обществ – ООО «УАЗ-Техинструмент», ООО «УАЗ-Автокомпонент», ООО «УАЗ – Механосборочное производство».

1. АНУФРИЕВ Александр Викторович – слесарь механосборочных работ 5 разряда производства сборки и сдачи автомобилей ООО «УАЗ»;

2. АХМЕТОВ Азат Зуфярович – руководитель департамента операционных и проектных закупок комплектующих дирекции по закупкам ООО «УАЗ»;

3. АЛЕСКЕРОВ Эркин Джаббар-оглы – слесарь по изготовлению узлов и деталей санитарно-технических систем службы главного инженера ООО «УАЗ»;

4. БОГДАНОВИЧ Алексей Валерьевич – слесарь-ремонтник оборудования с числовым программным управлением службы главного инженера ООО «УАЗ-Техинструмент»;

5. ЕЛЕСИН Юрий Викторович – электросварщик на автоматических и полуавтоматических машинах сварочного производства ООО «УАЗ»;

6. КУРИН Александр Николаевич – главный энергетик ООО «УАЗ-Автокомпонент»;

7. ПЕТРОВ Владимир Борисович – резчик металла на ножницах и прессах ООО «Научно-исследовательский центр Кузнечные технологии»;

8. СИТДИКОВ Асхат Энсарович – начальник цеха технического обслуживания, ремонта оборудования и техоснастки ООО «УАЗ-Механосборочное производство».

УАЗ успешно прошел аудит

Ульяновский автомобильный завод успешно прошел инспекционный аудит системы менеджмента качества (СМК) в системе «Военный регистр».

Аудит проводился применительно к проектированию, разработке, производству, реализации и испытаниям полноприводных автобусов, легковых и грузовых автомобилей и запасных частей к ним. Инспекционный аудит на предприятии прошел с 6 по 8 сентября.

По итогам аудита установлено, что СМК УАЗа соответствует требованиям национальных стандартов ГОСТ Р ИСО 9001–2015 и ГОСТ РВ 0015–002–2020 в системе «Военный регистр». Соответствие подтвердили специалисты органа по сертификации ОС СМК ООО «МОНОЛИТ-Серт».

Отметим, что наличие сертификата – обязательное требование для получения лицензии на право выполнения работ в рамках гособоронзаказа.

На УАЗ создается новый участок

На Ульяновском автомобильном заводе реализуется инвестиционный проект по созданию нового участка сдачи спецавтомобилей.

В настоящий момент ведутся работы по монтажу двух окрасочных камер, обустройству смотровых зон и поста мойки автомобилей. Новый участок площадью 3,5 тыс. квадратных метров позволит значительно улучшить процессы доработки спецавтомобилей и предъявления их заказчикам.

Запуск участка в эксплуатацию запланирован к профессиональному празднику – Дню машиностроителя.

В окрасочном производстве прошло торжественное вручение удостоверений «Ветеран труда»

За многолетний добросовестный труд, общественную деятельность и большой вклад в развитие предприятия были награждены девять работников производства.

Звание «Ветеран труда ООО «УАЗ» присваивается дважды в год за достойные показатели трудовой деятельности. Женщины получают его через 15-20 лет непрерывной работы, а мужчины через 20-25 лет в зависимости от категории стажа.

«Такие мероприятия проводятся на заводе с 2005 года, и каждый год мы стремимся отметить старания сотрудников. Хочется пожелать благополучия и процветания нашему предприятию, мирного неба над головой», - отметила председатель профкома окрасочного производства Нина Долгова.

Уважаемые работники и ветераны машиностроительной отрасли региона!

От всей души поздравляю вас с профессиональным праздником!

Машиностроительный комплекс имеет принципиальное значение для обеспечения экономического и технологического суверенитета нашей страны. В Ульяновской области сегодня работают десятки машиностроительных предприятий, производящих продукцию самого широкого применения, которая востребована как в России, так и в странах ближнего и дальнего зарубежья.

Машиностроение всегда славилось профессиональными кадрами, и нынешнее поколение инженеров, изобретателей и рабочих отрасли достойно продолжает дело ветеранов. Для подготовки высококвалифицированных кадров в сфере машиностроения в регионе налажено взаимодействие между предприятиями и образовательными учреждениями. Уверен, что будущее отрасли – в надёжных руках.

В нынешних экономических и внешнеполитических условиях ульяновские машиностроители успешно решают задачи обеспечения качественного роста промышленного производства на основе технической модернизации, внедрения инновационных технологий с упором на импортозамещение. Со своей стороны мы продолжим оказывать всестороннюю поддержку предприятиям в реализации проектов.

Уважаемые машиностроители! Желаю вам здоровья, благополучия, успехов в вашем созидательном труде, а также уверенности и решимости в достижении поставленных целей!

Губернатор Ульяновской области
Алексей Русских

Уважаемые ветераны, сотрудники предприятия!

Поздравляем вас с профессиональным праздником – Днем машиностроителя! Тяжелый труд нескольких поколений ульяновских машиностроителей приносил, приносит и будет приносить огромную пользу нашей стране.

Ветераны предприятия – это золотой запас автозавода. Их руками созданы автомобили, известные всему миру. Бережно хранятся и передаются традиции от поколения к поколению на протяжении всей продуктивной деятельности предприятия. Благодарю вас за стойкость и профессиональный подход к делу.

О рабочих подвигах и свершениях машиностроителей можно говорить только с гордостью. Пусть труд, тех, кто сегодня несет рабочую вахту, будет востребован. Желаем вам достигать профессиональных высот, финансовой устойчивости и уверенности в завтрашнем дне.

Позвольте, пожелать вам гармонии в жизни, не только интересных рабочих будней, но и спокойных выходных, мира и добра в семьях.

Председатель
Совета ветеранов
ООО «УАЗ»,
Анатолий Лазарев

Уважаемые работники и ветераны предприятия!

От всей души поздравляю вас с профессиональным праздником – Днем машиностроителя!

Наша отрасль сегодня во многом определяет динамику, качество промышленного роста и инновационного развития нашей страны.

Наш завод – это, прежде всего, славная история нашей Родины, которую работники УАЗа писали своими трудовыми достижениями и продолжают это делать сегодня. Ежедневно каждый из нас приходит на работу, чтобы создавать любимые автомобили. Результатом труда является выпуск современной, востребованной в различных областях деятельности продукции. Ваша настойчивость и упорство в деле развития промышленности заслуживают глубокого уважения и благодарности.

Поздравляю вас с праздником! Желаю смелости в достижении целей и новых побед. Благополучия, успехов и крепкого здоровья. Пусть приверженность любимому делу позволит и дальше успешно развивать предприятие и машиностроительную отрасль!

Исполнительный директор ООО «УАЗ»
Алексей Спирин

С Днем машиностроителя! Уважаемые сотрудники и ветераны Ульяновского автозавода!

От профсоюзного комитета сердечно поздравляю вас с профессиональным праздником – Днем машиностроителя!

В последнее воскресенье сентября мы отмечаем праздник, который имеет особое значение для коллектива нашего предприятия. Он объединяет рабочих и руководителей, инженеров и специалистов – всех тех, кто связал свою жизнь с производством автомобилей. Машиностроение является ключевой и высокотехнологичной отраслью экономики страны, и Ульяновский автомобильный завод вносит достойный вклад в ее развитие. Имея огромный опыт в области автомобилестроения, предприятие постоянно осваивает новые технологии. В этом заслуга всего коллектива завода, каждого из вас, добросовестно и ответственно работающего на своем рабочем месте, ведь именно высококвалифицированные кадры являются главным богатством предприятия. Особую признательность хочется выразить ветеранам, которые заложили основу современного производства, и представителям славных трудовых династий.

Сегодняшний день невозможно представить без автомобильного транспорта, в том числе и внедорожников Ульяновского автомобильного завода. Ваша профессия по праву считается одной из самых почетных и уважаемых в нашей стране.

Примите самые искренние пожелания крепкого здоровья и успехов в трудовой деятельности. Счастья и благополучия вам и вашим семьям!

Председатель
профсоюзного
комитета
Ульяновского
автозавода,
Виктор Бычков

№ 14 (8458) 21 сентября 2022 г.
ПАНОРАМА УАЗ

С Днем машиностроителя!

25 сентября машиностроители отметят свой профессиональный праздник – День машиностроителя. Чествовать сотрудников, достигших высоких производственных показателей – многолетняя традиция Ульяновского автомобильного завода. В числе торжественных мероприятий, приуроченных к празднованию – открытие Доски почета. Сегодня в рубрике «Твои люди завод» мы публикуем портреты лучших сотрудников предприятия и дочерних обществ, чьи имена занесены на Доску почета УАЗ.

АЗИЗОВ Р. Р.
Наладчик ХШО прессового цеха

АЛБУТОВ С. В.
Слесарь МСР производство сборки и сдачи автомобилей дирекции по производству

АЛЬШЕЙКИН З. Н.
Наладчик холодноштамповочного оборудования, ООО «УАЗ-Штамповочное производство»

БАЛАКИН С. В.
Электрогазосварщик прессового цеха

БАРАНОВ А. В.
Электрогазосварщик участка изготовления и ремонта тары управления непроизводственной логистики ДВЛ

БЕДОВ А. А.
Слесарь МСР производства сборки и сдачи автомобилей дирекции по производству

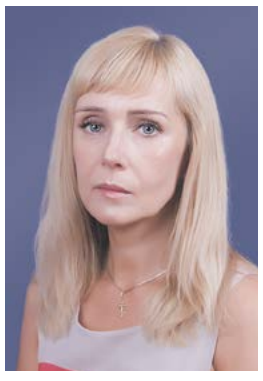

БИКТИМИРКИНА О. Н.
Ведущий специалист отдела рекламаций и гарантийного аудита департамента гарантийного обслуживания

ВАСИН А. М.
Слесарь-ремонтник, Служба главного инженера ООО «УАЗ-Штамповочное производство»

ГЛУХОВА Н. В.
Начальник участка вспомогательных складов управления непроизводственной логистики ДВЛ

ДАНИЛОВА В. А.
Ведущий специалист группы планирования отдела планирования и анализа дирекции по закупкам

ДЖУЛАЙ С. А.
Электромонтер по ремонту и обслуживанию электрооборудования комплекса технического обслуживания СГИ

ЕВГРАФОВ Г. Ф.
Аккумуляторщик цеха внутризаводского транспорта управления непроизводственной логистики ДВЛ

ЕМЕЛЬЯНОВ А. В.
Рихтовщик кузовов сварки сварочного производства

ЕРШОВА М. А.
Инженер-технолог 1 категории теплосилового цеха управления главного энергетика службы главного инженера

ИГОШИН К. В.
Ведущий инженер по подготовке производства сварки сварочного производства

КОНОВАЛОВА Н. Л.
Кладовщик цеха обеспечения основного производства управления производственной логистики ДВЛ

КОЧУРОВ А. В.
Слесарь МСР производство сборки и сдачи автомобилей дирекции по производству

КУЗНЕЦОВ А. С.
Полировщик прессового цеха

КУЛИКОВ В. А.
Водитель автомобиля цеха внутризаводского транспорта управления непроизводственной логистики ДВЛ

КУПЦОВ И. Е.
Монтажник по монтажу стальных и железобетонных конструкций ремонтно-монтажного цеха управления главного механика

ЛИСИНА Н. А.
Водитель погрузчика цеха внутризаводского транспорта управления непроизводственной логистики ДВЛ

ЛОБАНОВА В. В.
Ведущий специалист участка ж/д перевозок службы управления грузоперевозками ДВЛ

ЛОСЕВ Е. А.
Сварщик на машинах контактной (прессовой) сварки сварочного производства

ЛЫСЕНКОВ В. Ю.
Рихтовщик кузовов окрасочного производства

МАЙОРОВА С. В.
Маляр окрасочного производства

МАКАРОВА С. А.
кладовщик службы планирования и логистики ООО «УАЗ-Механосборочное производство»

МАРКЕЛОВ Д. В.
Наладчик ХШО прессового цеха

МИРОНОВ П. Г.
слесарь-инструментальщик ООО «УАЗ-Техинструмент»

С Днем машиностроителя!

МОГИЛЬНЫЙ Н. В.
Начальник участка сварки сварочного производства

НИКИТИН В. С.
Сварщик на машинах контактной (прессовой) сварки сварочного производства

НИКОНОРОВ П. Ю.
Слесарь МСР производство сборки и сдачи автомобилей дирекции по производству

ПАВЛОВА М. Н.
Кладовщик складов полуфабрикатов управления производственной логистики ДВЛ

ПАНКРАТОВА Н. В.
Маляр окрасочного производства

ПОЛУБЕСОВ А. О.
слесарь МСР производства сборки и сдачи автомобилей

ПОПОВ С. Д.
Маляр окрасочного производства

ПРИСТАЛОВА С. В.
Оператор электронно-вычислительных и вычислительных машин прессового цеха

ПРОНИН С. Н.
Водитель-испытатель отдела приемки готовой продукции дирекции по качеству

ПУПКИНА С. Н.
Оператор отгрузки цеха отгрузки товарных автомобилей службы управления грузоперевозками ДВЛ

РАХМЕТОВ Р. Э.
Оператор автоматических, полуавтоматических линий, станков и установок

РОЖДЕСТВЕНСКАЯ Т. В.
Оператор окрасочно-сушильной линии и агрегата окрасочного производства

РОМАНОВА И. В.
кладовщик Техинструмент

САВИНОВА А. А.
Слесарь МСР производство сборки и сдачи автомобилей дирекции по производству

САФИН Р. А.
Слесарь МСР производство сборки и сдачи автомобилей дирекции по производству

СИДЯКИН А. Л.
Ведущий инженер-технолог отдела дорожных испытаний и подготовки управления испытаний автомобиля

СЛИВА А. Н.
Слесарь МСР производство сборки и сдачи автомобилей дирекции по производству

СТЕПАНОВА Т. Е.
Ведущий экономист отдела нормативной себестоимости и анализа ВОМ дирекции по экономике и финансам

ТОКМАКОВА Т. В.
Укладчик-упаковщик цеха отгрузки запасных частей управления непроизводственной логистики ДВЛ

ФЕДНОВ К. Д.
Электромонтер по ремонту и обслуживанию электрооборудования. Служба главного инженера

ХАМИДУЛЛИНА А. Ф.
Оператор автоматических, полуавтоматических линий, станков и установок

ХАМИДУЛЛОВА Н. А.
Кладовщик цеха обеспечения основного производства управления

ХРИСТОФОРОВА В. В.
Ведущий бухгалтер отдела налогового и статистического учета

ЧУГУНОВ А. В.
Начальник участка сварки сварочного производства

ЩЕРБАКОВ В. В.
Слесарь по изготовлению узлов и деталей санитарно-технических систем

ЩЕРБАКОВА И. В.
Руководитель группы ведения конструкторской документации

ЯКОВЛЕВ А. И.
Водитель-испытатель отдела приемки готовой продукции дирекции по качеству

ЯРЕМЕНКО А. А.
Плавильщик вручную сварки сварочного производства

№ 14 (8458) 21 сентября 2022 г.
ПАНОРАМА УАЗ

В Ломах прошел профсоюзный форум «Твой день»

3 сентября на фестивальной поляне близ села Ломы было многолюдно. Молодежные активисты, работники профсоюза, а также те, кто совсем недавно устроился на Ульяновский автомобильный завод, и члены их семей собрались для проведения профсоюзного форума «Твой день».

Действие началось с командообразующих игр, которые так или иначе были связаны с профсоюзной деятельностью. Например, участникам предстояло несколько раз выстраиваться по алфавиту, по росту, по дате рождения и даже по знаку зодиака. Когда все достаточно перезнакомились, пришло время объединить усилия. Участники составляли слова, прямо относящиеся к профсоюзной деятельности: сначала из перовых букв своих имен, а потом и сами становясь этими буквами. Пришлось вспомнить и направления деятельности профсоюзной организации – перебрасывая мяч друг другу, называли всевозможные синонимы, связанные с работой заводской первички.

Два часа различных игр прошли незаметно. Немного перекусив, участники форума отправились на туристические соревнования.

Сначала участников ждало спортивное ориентирование. Турклуб «Вездеход» подготовил интересный маршрут. Спортсменам предстояло по карте найти семь контрольных точек, найти на них КП и сфотографироваться с ним. Быстрее всех с заданием справились ребята из профсоюзной «Живой стали», за 27 минут прошедшие весь маршрут. Вторыми стали «Партизаны» из ООО «УАЗ -МСП» отставшие от лидеров всего на три минуты, третьими – сборная «Единорожки».

Соревновательный день продолжился техникой водного туризма. Ломовское озеро – идеальное место для подобных соревнований – удобный берег, отсутствие волн и течения позволяет как справится с плавсредлствами новичкам, так и показать

свое искусство опытным туристам. На байдарке не было равных дуэту Ирина Осягина – Дмитрий Константинов («Партизаны»). Ребята не только быстрее всех прошли дистанцию, но и сделали это без единой ошибки. Вторыми на финише стала команда «Живая сталь» (Александра Курина-Вадим Равоткин), третьими – сборная «Триада» (Светлана и Ярослав Рязановы).

Завершались состязания прохождением трассы на катамаранах. И вновь лучшими стали «Партизаны». На втором месте команда «Ведьмы», на третьем – «Триада».

Последним командообразующим событием стал совместный горячий обед.

— Во время подобных мероприятий, происходит настоящее сплочение команды, – заявил председатель Первичной профсоюзной организации ОАО «УАЗ» В.И Бычков. – Еще с утра мы были незнакомы, все стояли своими маленькими компаниями, то спустя день мы находимся в общем кругу, стали одним большим коллективом, одним целым.

Кубок Второго Чемпионата ООО «УАЗ» по лазертагу выиграла профсоюзная «Живая сталь»!

11 сентября прошел финал второго заводского Чемпионата по лазертагу.

На протяжении года автозаводская молодежь сражалась на различных локациях города, как на открытых площадках, так и в помещении. Были опробованы разнообразные сценарии игры и даже различное обмундирование. Последний этап турнира проходил в парке «Прибрежном» сразу на двух площадках – «Берлога» и «Надувной городок». Локации подразумевали разные стили игры, разные тактики, разные задачи игроков, но заводчане справились на «отлично»!

– Год от года растет мастерство заводских спортсменов, – говорит президент Ульяновской федерации по лазертагу Захар Шабашов. – Мы уже около десяти лет видим работников автозавода на различных состязаниях всех уровней, в том числе на Чемпионатах Поволжья и даже на Всероссийском первенстве.

Кроме «профессиональных» спортсменов, на автозаводе традиционно много тех, кто любит эту игру, поэтому решено было по результатам первых этапов разделить команды на две лиги: PRO – для профессионалов, и Lite – для любителей. Это дало свои плоды – борьба за медали шла в обеих лигах до последнего этапа.

К четвертому этапу среди профессионалов сражались по два состава сборной «Триада» и профсоюзной «Живой стали», а также команда Технической дирекции под названием «КЛВК». Основной состав «профсоюзников» не дал ни малейшего шанса соперникам: они стали победителями в каждом туре, не допустив ни малейшей ошибки. Второе и третье места достались обеим составам «Триады».

– Сегодня мы стали лучшими, – радуется капитан победителей Дильмар Волков. – Это не случайность, а результат упорных тренировок. В прошлом году наша команда взяла «серебро», но мы учли предыдущие ошибки: усилили состав, увеличили тренировки, и получили нужный результат – Кубок наш!

В этом году яркая борьба была и среди любителей. Сразу несколько команд претендовали на лидирующие позиции Lite-лиги: «Джокер» (Сварочное производство), «Победа» (студенты УППК), «Партизаны» (ООО «УАЗ-Механосборочное производство») и третий состав сборной «Триада» имели практически равные шансы на победу. Немного отстали от них «Красивые» (ДОТПиПБ), и пропустившие туры третья «Живая сталь» и «Мушкетеры» (Сварочное производство). Но последний тур расставил все по своим местам, первое место лиги досталось «Партизанам». Будущие работники автозавода стали вторыми, а «Триада» – третьими.

После Чемпионата обновилась, и таблица результатов программы «Молодежь». Первое место в лазертаге позволило «Живой стали» возглавить турнирную таблицу, всего на два балла опередив соперников из «Триады». «Партизаны» же крепко обосновались на третьем месте.

Однако, совсем скоро все может измениться – впереди сразу два спортивных турнира по боулингу и бильярду, и это как раз тот случай, когда каждая победа может стать решающей. Следите за новостями!

Промежуточная таблица результатов программы «Молодежь-2022» ООО «УАЗ»

Место	Команда	Сумма баллов
1	«Живая сталь» (ППО)	104,5
2	«Триада» (сборная)	102,5
3	«Партизаны» (ООО «УАЗ-МСП»)	76,7
4	«Победа» (студенты УППК)	46
5	«Красивые» (ДОТПиПБ)	37,7
6	«Смайлы» (Триада-2)	35
7	«Энерджи» (ЖС-2)	32
8-9	«Джокер» (СП)	30
8-9	КЛВК (ТД)	30
10	«Напряжение» (Триада-3)	22
11	«Сталкер» (ПСиСА)	9,5
12-14	«Антарес» (СГИ)	8
12-14	АК (ООО «УАЗ-Автокомпонент»)	8
12-14	«Мушкетеры» (СП)	8
15-17	ГГ (ДП)	1
15-17	«Механосборка» (ООО «УАЗ-МСП»)	1
15-17	Законники (ДпПВ)	1
18	Сборная всех	0,5

С Юбилеем!

23 августа отметила юбилейный день рождения мастер стержневого участка ООО «УАЗ-Автокомпонент»

НАТАЛЬЯ ВЛАДИМИРОВНА ЛУБЯНИНА.

Руководство и коллектив Чугунолитейного производства от всей души поздравляют именинницу. Желают большого вдохновения и много радости, улыбок, внимания и поддержки. Достатка, крепкого здоровья, регулярно исполняющихся желаний и море прекрасных ощущений. Счастья, цветущей красоты и всегда светящихся озорных глаз!

•••

28 сентября отмечает 70-летний юбилей бывший начальник бюро управления главного технолога

СЕРГЕЙ ПЕТРОВИЧ КОНДРАТЬЕВ.

Технические службы ООО «УАЗ» и дочерних обществ, профсоюзный комитет, коллеги от всей души поздравляют Сергея Петровича, выражают благодарность за долгий добросовестный труд, желают счастья, здоровья, благополучия в семье.

От души – с прекрасным юбилеем!
Оптимизма, радости, тепла!
Пусть судьба, удачи не жалея,
Как сегодня балует всегда!
Долгих лет и крепкого здоровья,
Добрых слов от близких и друзей,
И таких прекрасных, как сегодня,
Еще много-много ярких дней!

•••

15 сентября отметил свой юбилей машинист крана железнодорожного участка Департамента внешней логистики Дирекции по планированию и логистике

ЮРИЙ ГЕРАСИМОВИЧ КУЗЬМИН.

Администрация, профком, коллеги по работе сердечно поздравляют Юрия Герасимовича со знаменательной датой. Желают ему дальнейших успехов в работе, крепкого здоровья на долгие годы, радости и, как можно больше счастливых, безоблачных дней, Оставайтесь таким же бодрым, активным, полным сил и энергии мужчиной! Пусть в вашей семье всегда царят любовь, взаимопонимание, уют!

Поздравляем с юбилеем вас,
Мужчину с большой буквы!
Желаем в жизни лишь похвал,
Побед, достоинств, дружбы.
Желаем жить в богатстве,
Про честь не тзабывать,
Здоровья вам покрепче,
Жить радостно, не унывать!
Вас поздравляем от души,
Пусть все исполнятся мечты!

•••

29 сентября отмечает юбилейный день рождения – 90 лет ветеран УАЗ

АЛЕКСАНДРА ЕМЕЛЬЯНОВНА КЛЮЕВА.

45 лет она проработала в механосборочном производстве в цехе раздаточной коробки оператором автоматических и полуавтоматических линий, станков и установок.

Администрация и профсоюзный комитет механосборочного производства, от всей души поздравляют ее с юбилеем. Выражают слова благодарности и признательности за труд.

Желают благополучия, здоровья на долгие годы, взаимопонимания в семье, много радостных и счастливых дней впереди. Пусть каждый день начинается с улыбки, пусть оптимизм и вдохновение не покидают вас!

В юбилей – большого счастья,
Дорогих людей участья,
Чтобы был уютный дом
И цвели улыбки в нём!
Бодрости и оптимизма,
И большой удачи в жизни,
Здоровья Вам и долгих лет,
И пусть не гаснет в сердце свет!

•••

16 сентября отметила юбилейный день рождения заточник отдела главного механика механосборочного производства

ЭЛЬВИРА РАФИКОВНА ЕВЧЕНКО.

Руководство и коллектив отдела главного механика механосборочного производства поздравляет Эльвиру Рафиковну с юбилеем. Желают счастья, здоровья, любви и удачи во всем.

Тебе сегодня в светлый праздник
Хотим мы счастья пожелать,
Удачи, радости, успеха,
Здоровой быть, беды не знать!

•••

20 сентября отметила юбилейный день рождения маляр окрасочного производства

ОЛЬГА ВАЛЕРЬЕВНА ПАВЛОВА.

Руководство, профсоюзный комитет производства, коллектив бригады от всей души поздравляют нежную и добрую, очаровательную и милую женщину с юбилеем, благодарят за долголетнюю добросовестную деятельность на предприятии, в окрасочном производстве. В этот замечательный день рождения желают самую малость – пусть все, что у тебя есть, приносит радость, пусть все, чего нет, не является для тебя необходимостью, пусть все, о чем ты мечтаешь, чудесным образом появится в твоей жизни. Желаем быть счастливой, радоваться каждому новому дню, находить удовольствие в привычных вещах, словом – ценить то, что имеешь. И пусть судьба тебя обязательно любит и преподносит чудесные сюрпризы!

Женщине яркой, божественной, сильной,
Самой красивой, кокетливой, стильной
Счастья желаю, любви, вдохновения,
И поздравляем мы Вас с днем рождения!

Отметим День машиностроителя по-спортивному!

25 сентября в 10.00 в боулинг-центре МЁD (ТРК «Пушкаревское кольцо», 4 этаж) пройдет самое любимое соревнование заводчан – турнир по боулингу!

Приглашаем команды в составе шести человек (не меньше одной представительницы прекрасного пола).

Заявки на участие с указанием ФИО спортсменов, должностей и подразделений можно направлять по адресу: ns.kuznetsova@sollers-auto.com.

Телефон для справок: 8-967-376-62-86.

Русский бильярд

9 октября в 10.00 в бильярдном клубе «Меркурий» (ул. Шолмова, 11) пройдет очередное соревнование в зачет молодежной «Спартакиады-2022».

Юноши сразятся в русский бильярд, девушки - в пул-8. Приглашаем команды в составе от двух человек (в командный зачет идет лучший результат одного юноши и одной девушки).

Заявки на участие с указанием ФИО спортсменов, должностей и подразделений можно направлять по адресу: ns.kuznetsova@sollers-auto.com.

Телефон для справок: 8-967-376-62-86.

№ 14 (8458) 21 сентября 2022 г.
ПАНОРАМА УАЗ

ООО «Ульяновский автомобильный завод» приглашает на работу на вакансии:

- **Слесарь** механосборочных работ
- **Маляр** по металлу
- **Оператор** окрасочно-сушильной линии и агрегата
- **Техник** по качеству (окрасочное производство)
- **Сварщик** МКС
- **Электросварщик** на автоматических и полуавтоматических машинах
- **Электросварщик** ручной сварки
- **Испытатель** на герметичность
- **Контролер** сварочных работ
- **Штамповщик**
- **Контролер** сварочных работ
- **Контролер** материалов, металлов, полуфабрикатов и изделий
- **Наладчик** сварочного и газоплазморезательного оборудования
- **Наладчик** холодноштамповочного оборудования
- **Наладчик** автоматических линий и агрегатных станков (прессовый цех)
- **Рихтовщик** кузовов / правильщик вручную
- **Электромонтер** по ремонту и обслуживанию электрооборудования
- **Токарь**
- **Токарь-расточник**
- **Слесарь-ремонтник**
- **Слесарь-сантехни**к (вакансия для выпускников СУЗов)
- **Слесарь** по изготовлению узлов и деталей санитарно-технических систем
- **Машинист** насосных установок
- **Водитель** погрузчика
- **Водитель** автомобиля
- **Водитель-испытатель**
- **Комплектовщик-транспортировщик**
- **Стропальщик**
- **Оператор** заправочных станций
- **Аккумуляторщик**
- **Грузчик**
- **Кладовщик**
- Аппаратчик очистки сточных вод
- Ведущий инженер-конструктор (вакансия для выпускников ВУЗов)
- Ведущий инженер по электрооборудованию (подработка)
- **Ведущий инженер-электроник**
- **Инженер-электроник** (вакансия для выпускников ВУЗов)
- **Инженер-технолог**
- **Специалист** по закупкам
- **Специалист** по поставкам

Вакансии для внутреннего перевода:

- **Специалист** (департамент сопровождения продаж)

Адрес электронной почты:
resume-uaz@sollers-auto.com
Тел. 24-00-80, с.т. +7-960-370-60-12 – Viber, WhatsApp, Telegram
Ссылка на страницы в социальных сетях, где размещены вакансии:
• Сайт: https://life.uaz.ru/about/jobs/
• ВКонтакте: Работа на УАЗ

ООО «УАЗ-Техинструмент» приглашает на работу:

- **Слесарь-сантехник**
- **Слесарь-ремонтник**
- **Электромонтер**
- **Шлифовщик**
- **Экономист**
- **Помощник** руководителя
- **Энергетик**
- **Руководитель** отдела продаж
- **Менеджер** по продажам
- **Огнеупорщик-печник**

Отдел персонала
ООО «УАЗ-Техинструмент»:
Московское шоссе, 92, стр. 40,
тел. (8422) 24-00-90, доб. 2-72-66
+7 924 793 63 95
eg.dyrova@sollers-auto.com

ООО «УАЗ – Механосборочное производство» приглашает на работу на вакансии:

- **Оператор** автоматических и полуавтоматических линий станков и установок
- **Слесарь** механосборочных работ
- **Электросварщик** на автоматических и полуавтоматических машинах
- **Наладчик** станков с ЧПУ
- **Наладчик** автоматов и полуавтоматов
- **Наладчик** автоматных линий и агрегатных станков
- **Токарь**
- **Стропальщик**
- **Грузчик**
- **Начальник** производственно-диспетчерского отдела
- **Ведущий инженер** по качеству
- **Термист**
- **Огнеупорщик**
- **Газовщик**

Отдел кадров
ООО «УАЗ – Механосборочное производство»
т. 24-00-90 доб. 2-91-37

ООО «УАЗ-Автокомпонент» приглашает на работу на вакансии:

- **Уборщик** в литейных цехах
- **Земледел**
- **Заливщик** металла
- **Электромонтер** по ремонту и обслуживанию электрооборудования
- **Плавильщик** металла и сплавов
- **Стропальщик**
- **Формовщик** машинной формовки
- **Стерженщик** машинной формовки
- **Обрубщик**
- **Контролер** в литейном производстве
- **Электрогазосварщик**
- **Грузчик**
- **Машинист** крана (крановщик)

Отдел кадров
ООО «УАЗ – Автокомпонент»
8-960-361-94-47

ООО «УАЗ – Штамповочное производство» приглашает на работу на вакансии:

- **Штамповщик**
- **Резчик** металла на ножницах и прессах
- **Наладчик** холодноштамповочного оборудования
- **Слесарь** механосборочных работ
- **Слесаря-инструментальщик**

Отдел кадров ООО «УАЗ –Штамповочное производство»
т. 24-00-90 доб. 2-73-58

ООО «УАЗ» В СОЦИАЛЬНЫХ СЕТЯХ: «УАЗ СЕГОДНЯ» «УАЗ СЕГОДНЯ» «УАЗ СЕГОДНЯ»

ПАНОРАМА УАЗ
Главный редактор Константин Александрович Сазонов

Корпоративное издание ООО «Ульяновский автомобильный завод».

Адрес редакции, издателя: 432034, г. Ульяновск, Московское шоссе, 92.
Адрес электронной почты: press-uaz@sollers-auto.com
Электронная версия газеты размещена на портале http://life.uaz.ru

Отпечатано с готового оригинал-макета в ООО «ИПК МАЙНСКИЙ». 433179, Ульяновская область, Майнский район, р.п. Майна, ул.Советская, 2Б, оф.4
За достоверность содержания рекламы несет ответственность рекламодатель

Газета основана в 1942 году. Выходит по средам.
Время подписания в печать - 17.00. Фактически - 17.00.
Тираж 999 экземпляров. Заказ № 24/14